

TIPOLOGÍA 1D CARDAL PAREADA / ALBAÑILERÍA

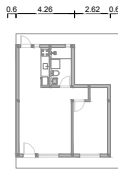

CARDAL ISODEC: 1D PAREADA
 ÁREA TOTAL CONSTRUIDA: 48.73 m²
 ÁREA TOTAL DE CONSTRUCCIÓN, SIN CONTORNOS ALTERNOS
 (SE CONSIDERA A CARA EXTERIOR DE MURO DE 25cm)
 ÁREA ÚTIL CONSTRUIDA: 40.84 m²
 ÁREA INTERIOR SIN MUROS (LOCALS)

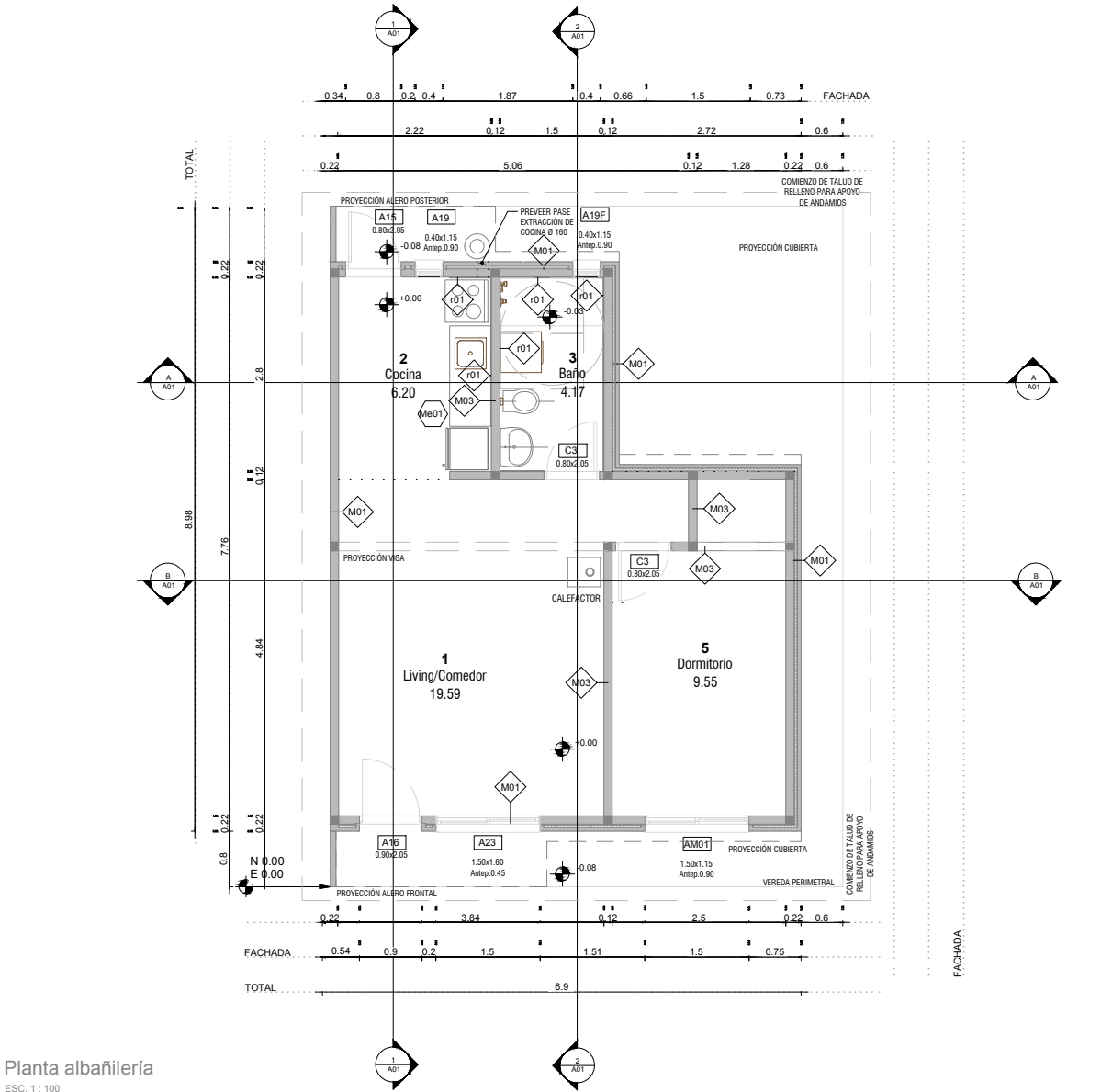

Planta albañilería
 ESC. 1 : 100

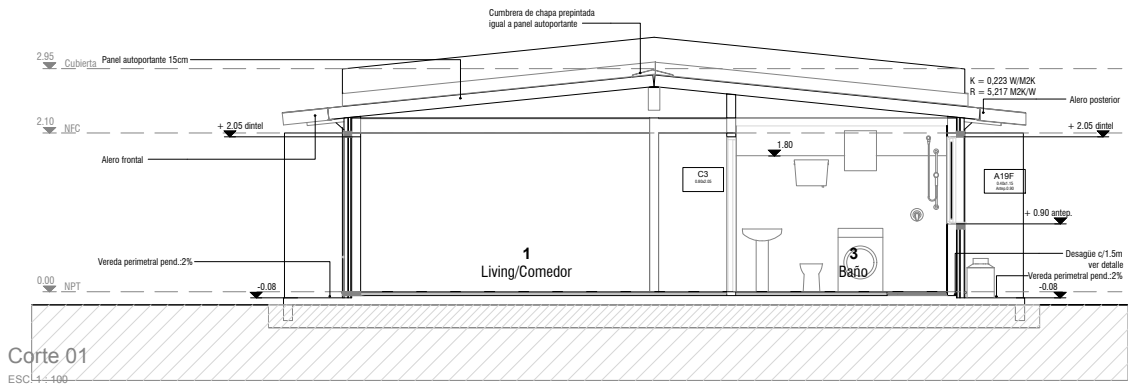

Corte 01
 ESC. 1:400

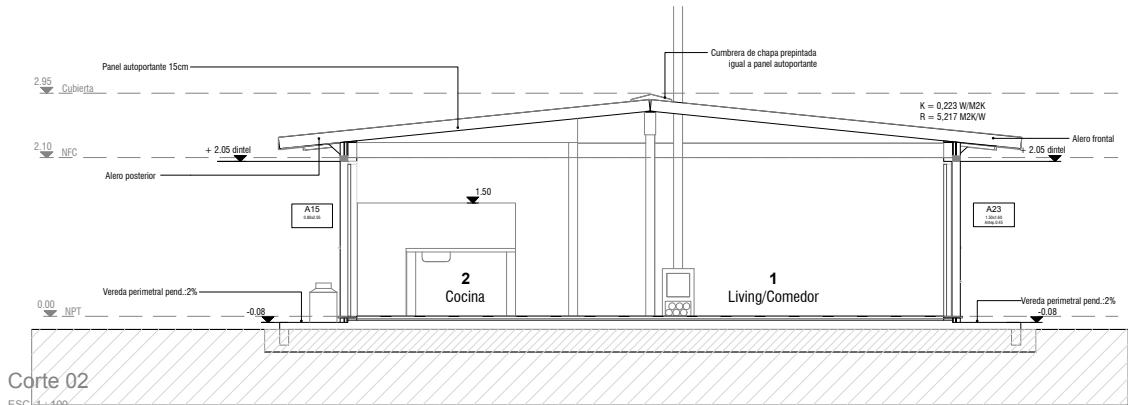

Corte 02
 ESC. 1:400

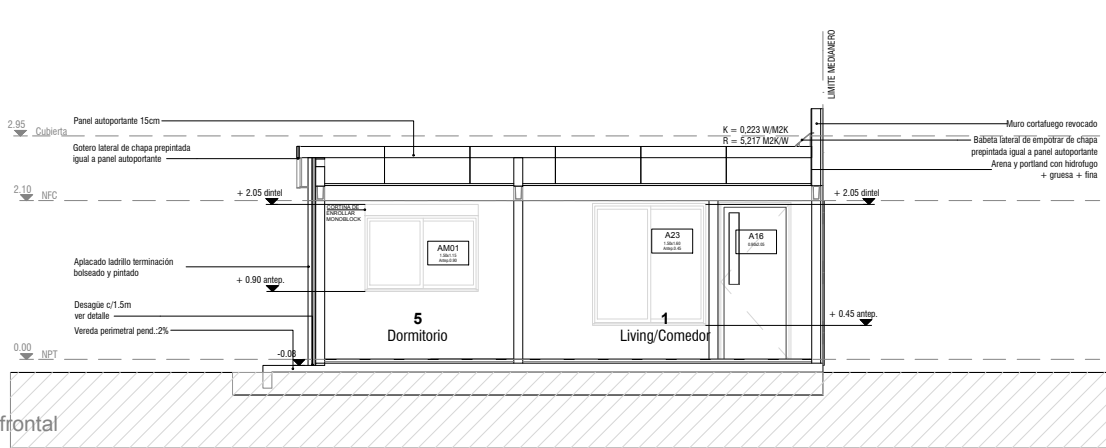

Fachada frontal
 ESC. 1 : 100

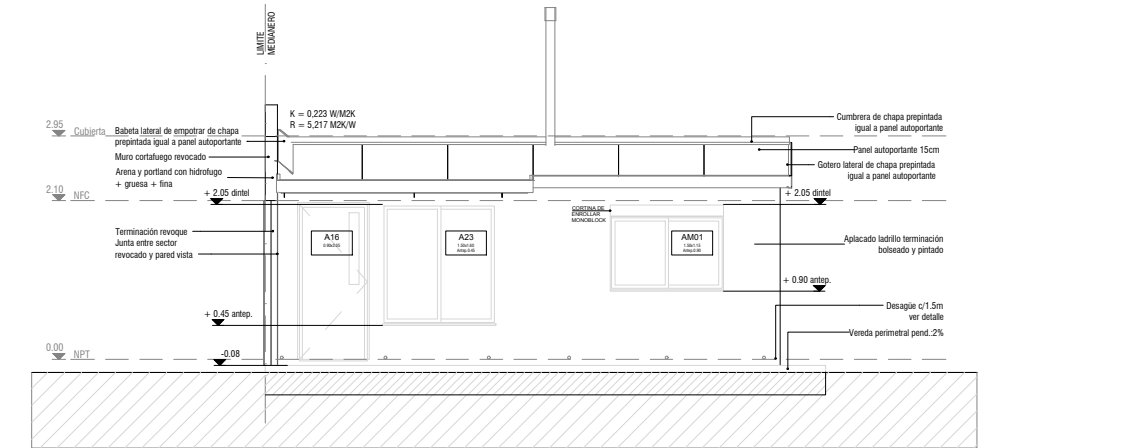

Corte 03
 ESC. 1 : 100

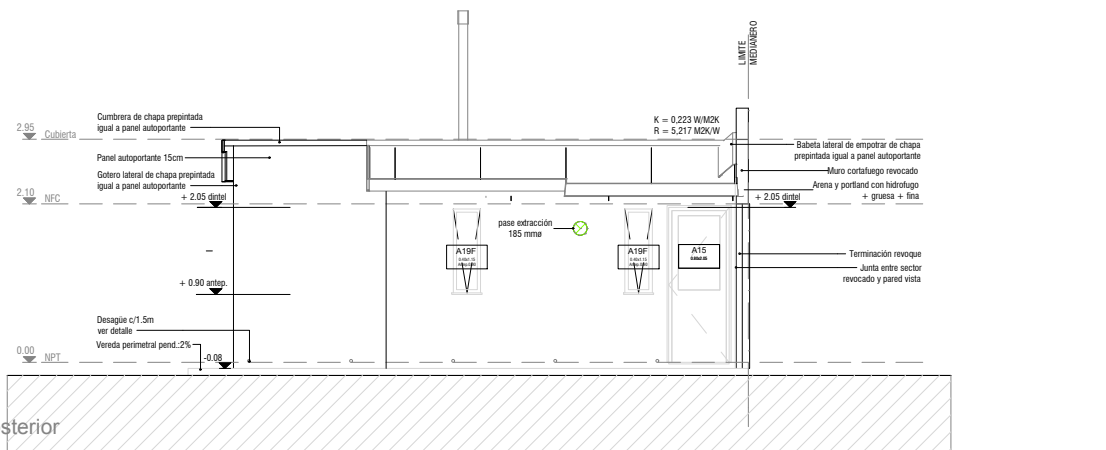

Planta posterior
 ESC. 1 : 100

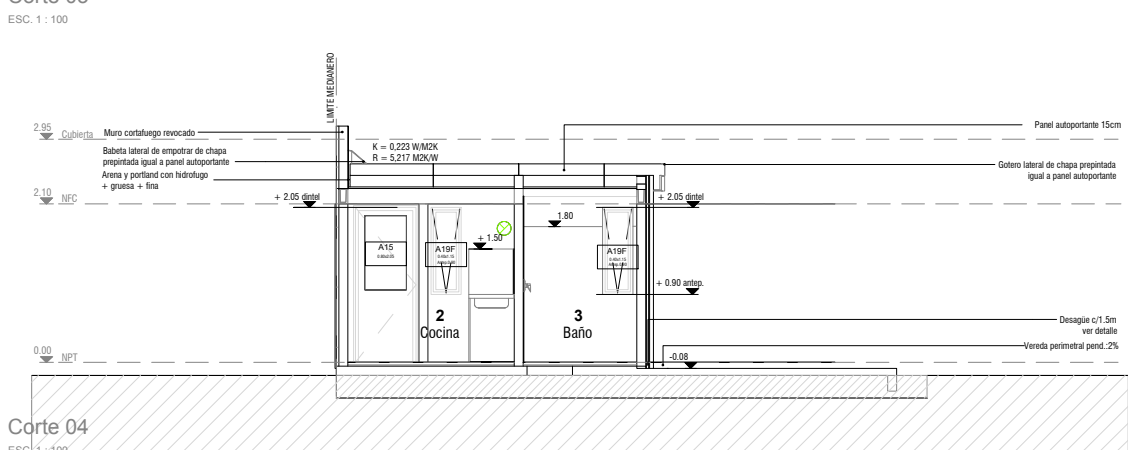

Corte 04
 ESC. 1:400

Planilla de muros ESC. 1 : 25

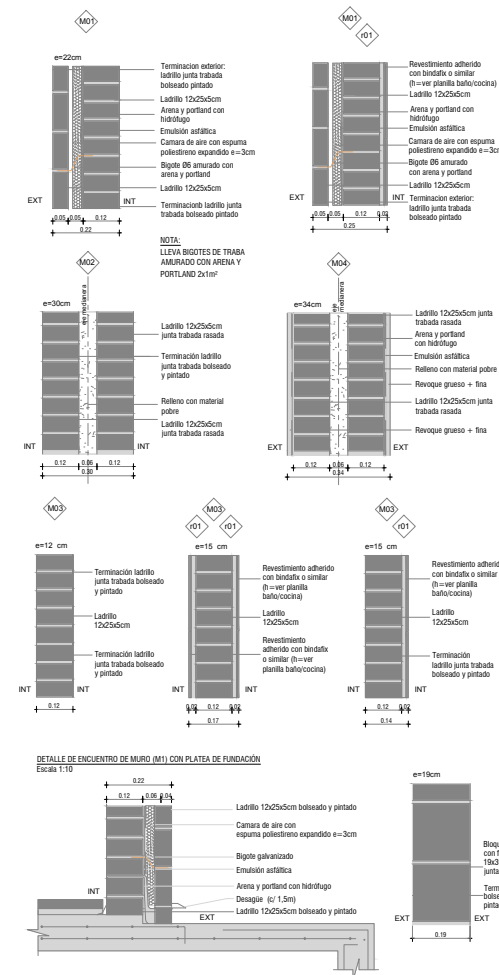

*NOTA 1: SE DEBERÁ COLOCAR AL MENOS DOS MANOS DE PROTECTOR A TIRANTES Y CORREAS EXTERIORES.

MEVIR GERENCIA DEL PROGRAMA ASENTAMIENTOS

DR. ALBERTO GALLINAL HEBER

TIPOLOGÍA 1 DORMITORIO / PAREADA / ALBAÑILERÍA

OBRA: PLAN AVANZAR

UBICACIÓN:

DEPARTAMENTO:

EQUIPO DE PROYECTO:

CONTENIDO: ALBAÑILERÍA

MUROS:

FECHA:

ESCALA:

TIPOLOGÍA 2D CARDAL PAREADA / ELÉCTRICA

REFERENCIAS TIPOLOGIA CARDAL TIPOLOGIA				
PLANTA	VISTA	PERFIL	PUESTAS GENERALES	CANT
			jabalina Copperweld 2m x 5/8"	
			tablero general	
			interruptor general termomagnético	
			llave diferencial	
			llave termomagnética	
			tablero de débiles	
PLANTA	VISTA	PERFIL	PUESTAS ILUMINACIÓN	CANT
			llave unipolar	
			llave bipolar	
			llave bipolar 2 secciones	
			llave bipolar 3 secciones	
			llave combinación	
			caja de brazo	
			caja de brazo estanco	
			caja de centro	
PLANTA	VISTA	PERFIL	PUESTAS POTENCIA	CANT
			toma 3L	
			toma con llave	
			schuko con llave	
			previsión extractor de pared	
			llave bipolar	
PLANTA	VISTA	PERFIL	PASES	CANT
			pases en mampostería c/canalización	
PLANTA	VISTA	PERFIL	EQUIPOS	CANT
			registro circular	
			registro cuadrado	
			"t" inspeccionable	
			codo 90° inspeccionable	
			curva flexible	
			curva 90°	
			bajo tierra	
			tubo rígido por pared	

NOTAS:

- El tubo rígido se instalará sobre el nivel de dintel y bajará en cada llave o toma salvo indicación contraria.
- De existir en obra diferencias en la albañilería con respecto a los gráficos entregados en el llamado se deberá consultar con la dirección de obra posibles modificaciones de ubicación de tomas y llaves.
- Criterios de utilización de registros:
Circular cuando llegue solamente un tubo por lado.
Cuadrado cuando llegue más de un tubo en al menos uno de los lados.

*NOTAS DE REFERENCIA:
termostato – TT.
lavarropas – LVR.

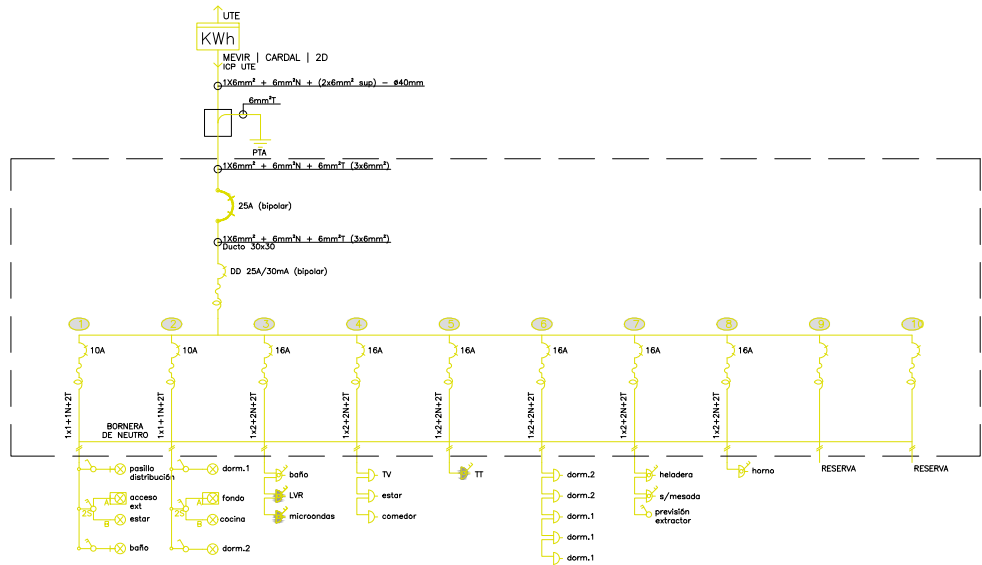
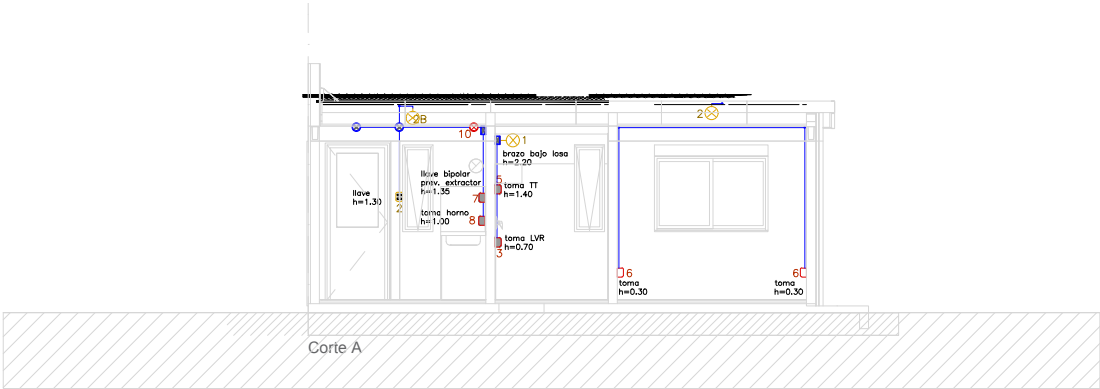
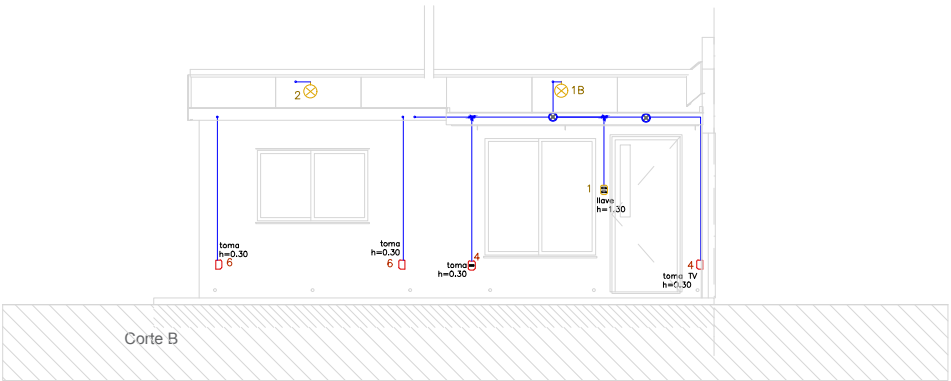
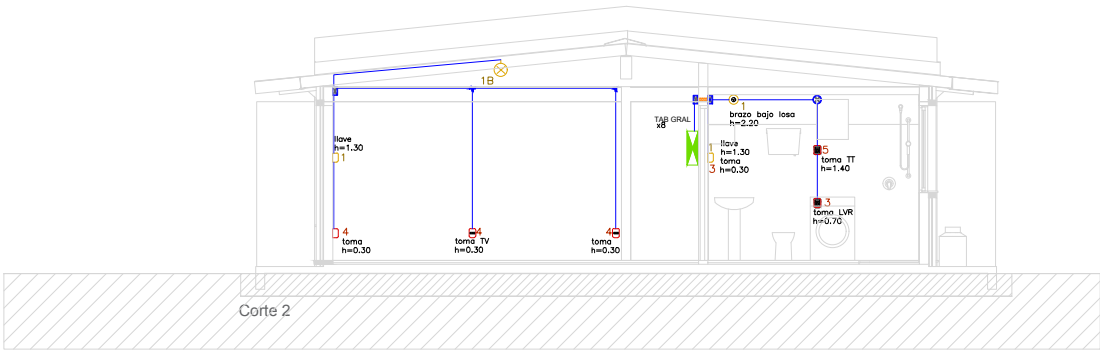
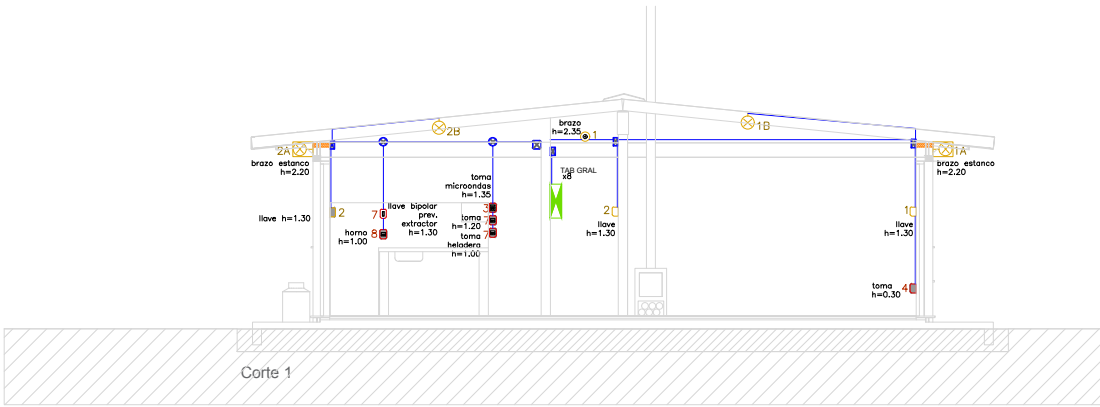
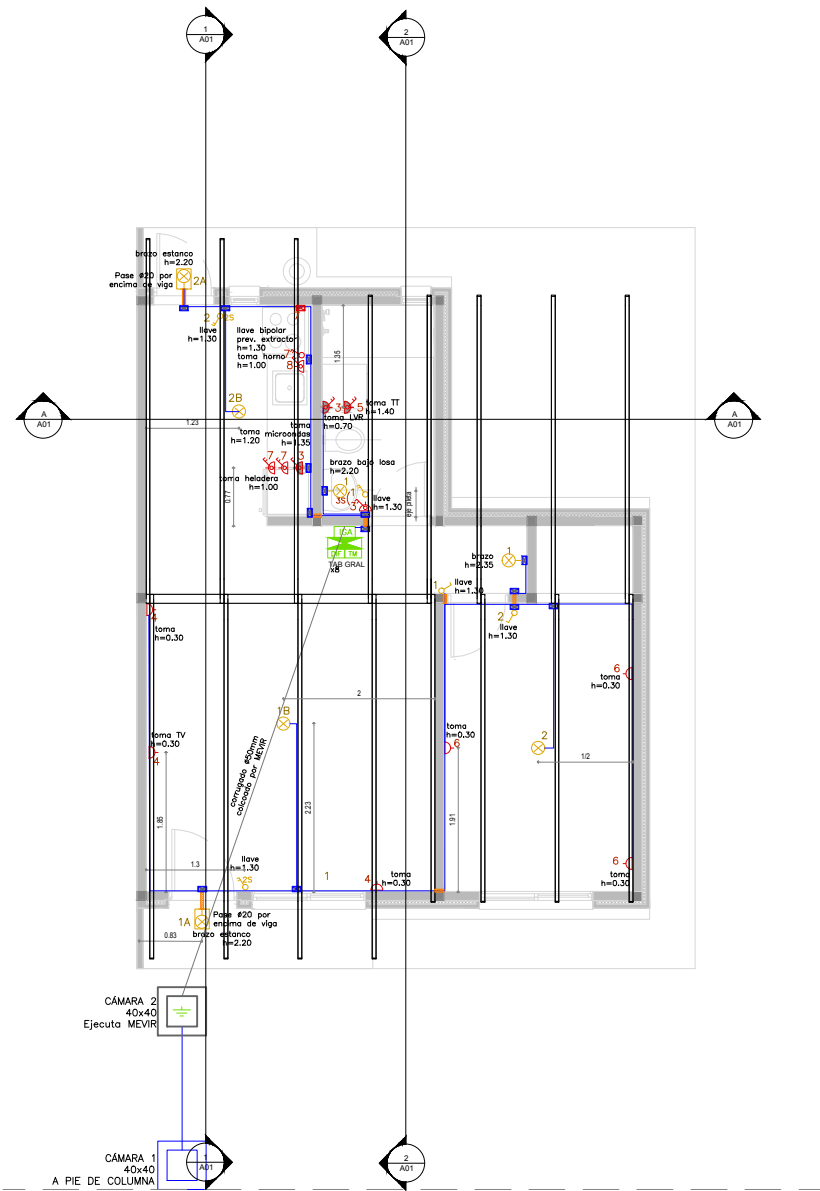

MEVIR
GERENCIA DEL PROGRAMA
ASENTAMIENTOS
DR. ALBERTO GALLINAL HEBER

TIPOLOGÍA 2 DORMITORIOS / PAREADA / ELÉCTRICA		
OBRA: PLAN AVANZAR		
UBICACIÓN:		
DEPARTAMENTO:		
EQUIPO DE PROYECTO:		
CONTENIDO: ELÉCTRICA		
		FECHA: 09/02/2023
		ESCALA:

ESTRUCTURA DE PLATEA – 1D
1:50

ESTRUCTURA DE PLATEA – 1D (SIMÉTRICA)
1:50

PT (12x12)
1:10

PT (30x12)
1:10

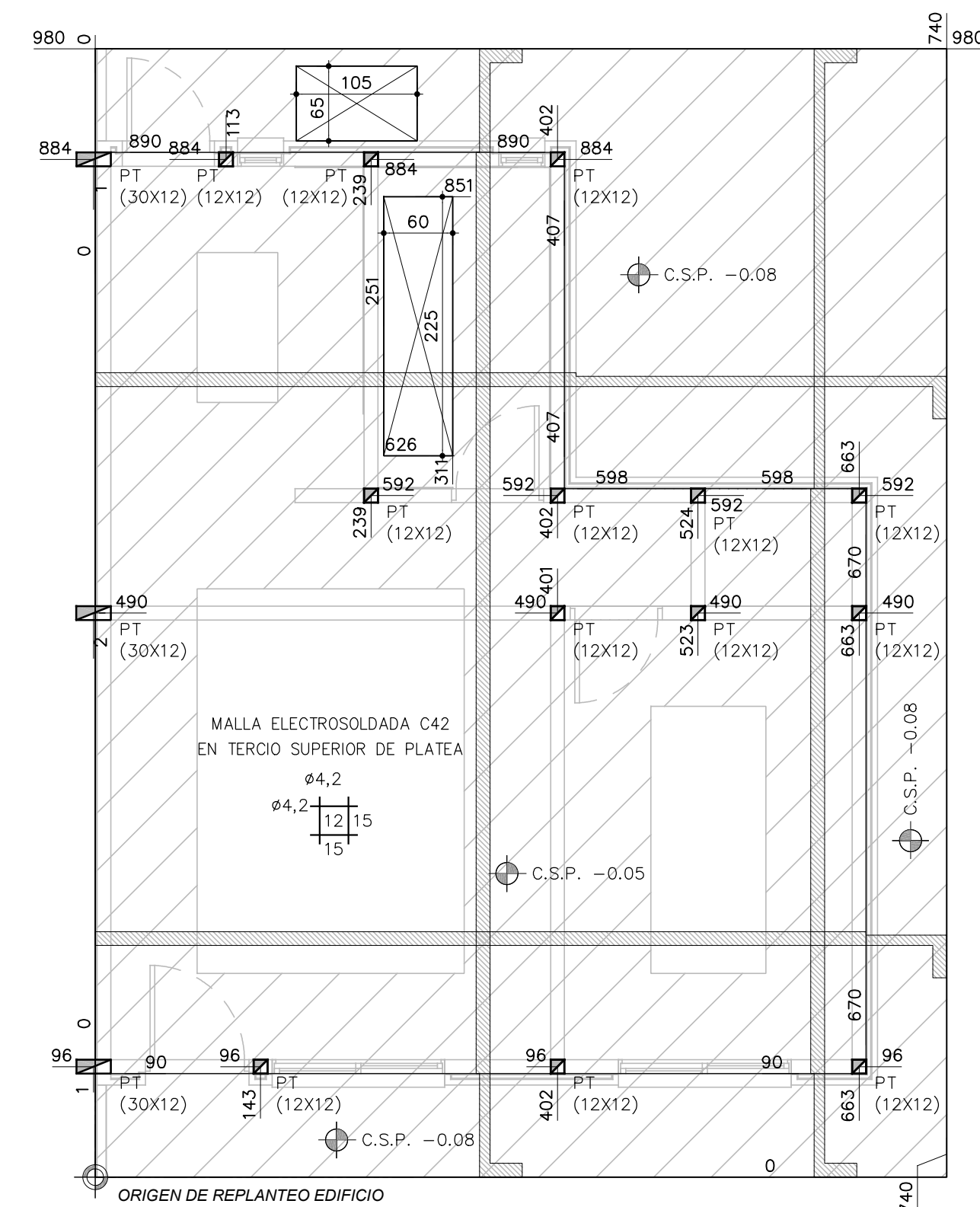
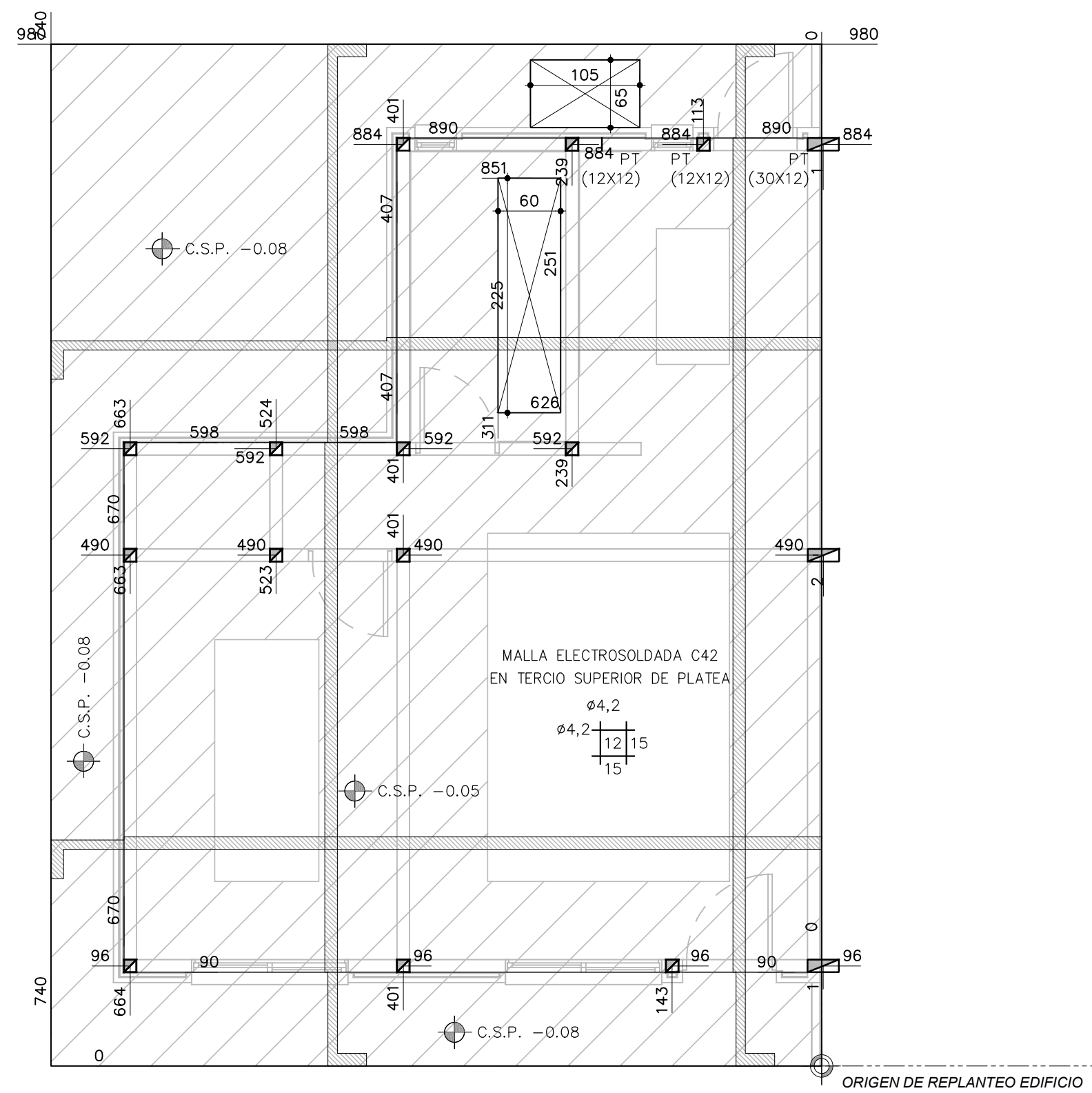
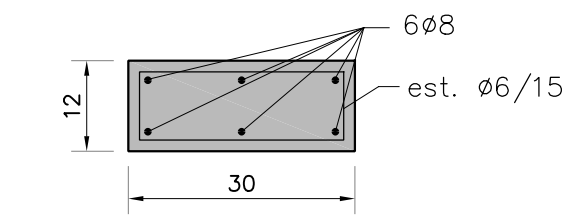
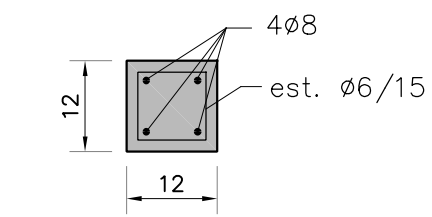

DETALLE DE REFUERZO BAJO MUROS
MEDIANERA DE VIVIENDA
(VIVIENDAS PAREADAS)

1:20

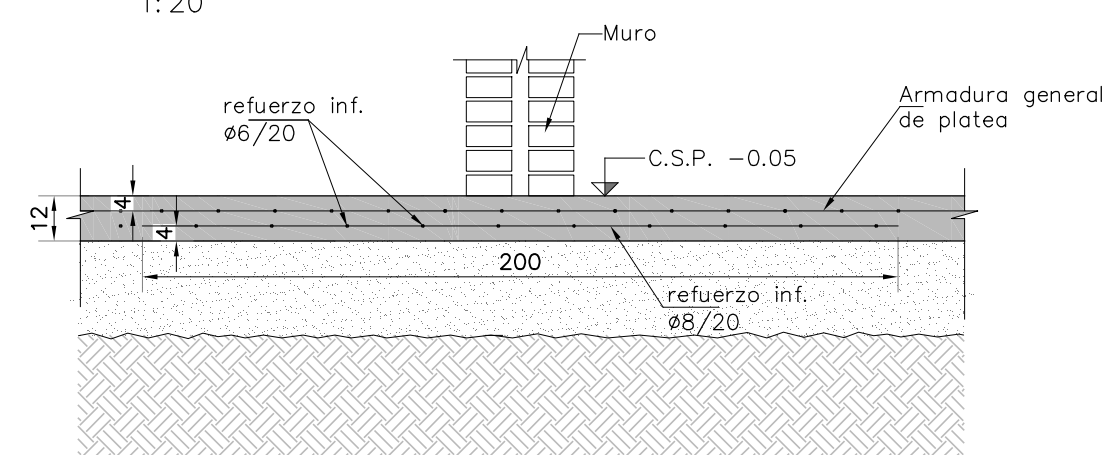

DETALLE: REBAJE PERIMETRAL Y REFUERZO
BAJO MURO EXTERIOR

1:20

1.20
VISTA EN ALZADO

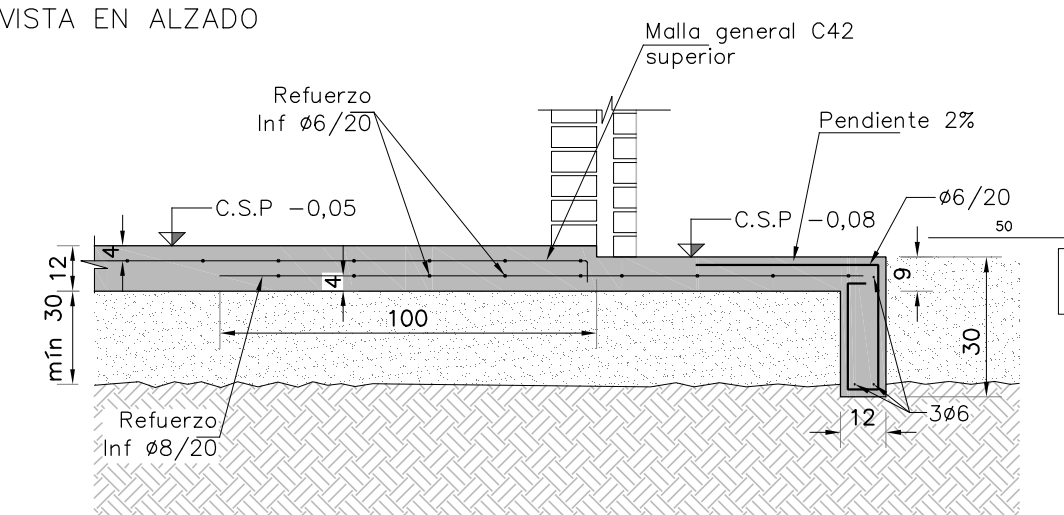

DETALLE: HUECO PARA SANITARIA

1:20

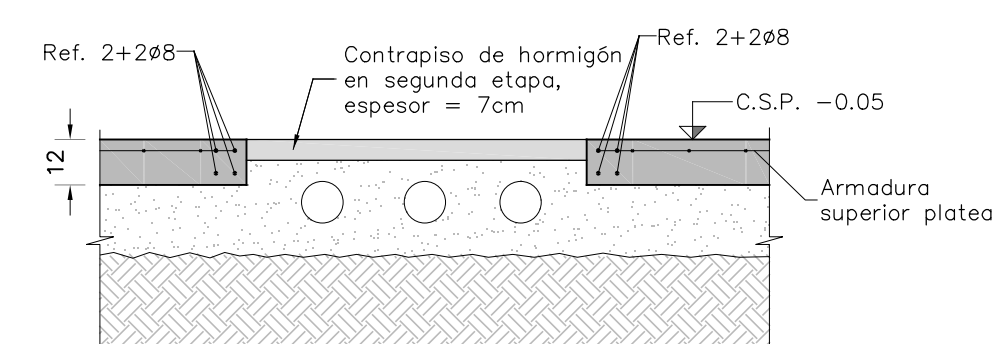

DETALLE: REFUERZO BAJO MURO INTERIOR

1:20

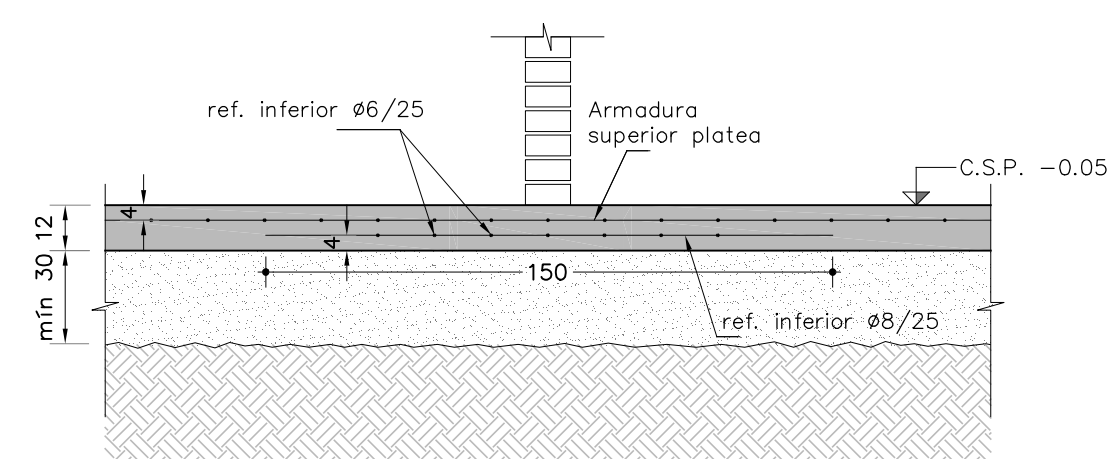

DETALLE GENERAL DE PLATEA

1:20

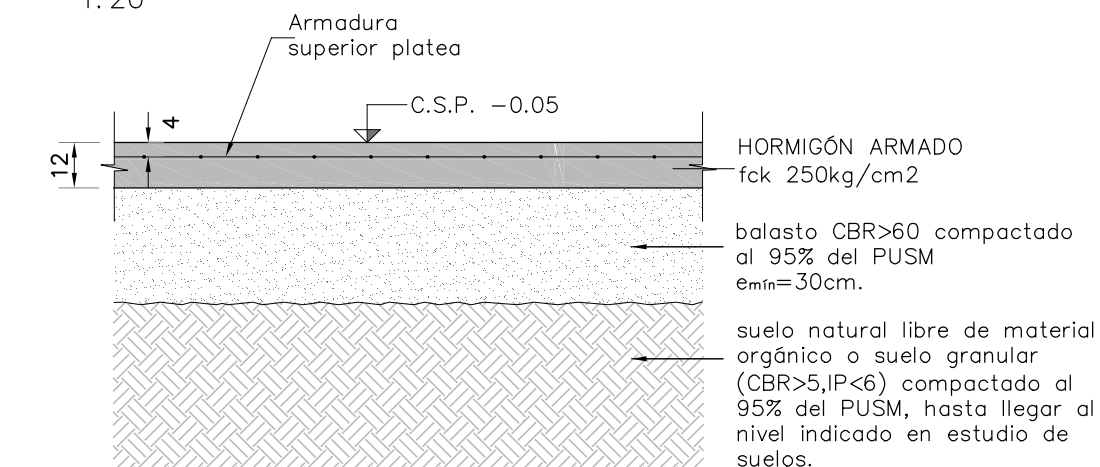

La tensión admisible del terreno, inmediatamente debajo de la platea de hormigón armado, deberá ser mayor o igual a 0.5 kg/cm^2 .

DETALLE GENERAL
ARMADURA DE HUECOS

1:20

PLANTA

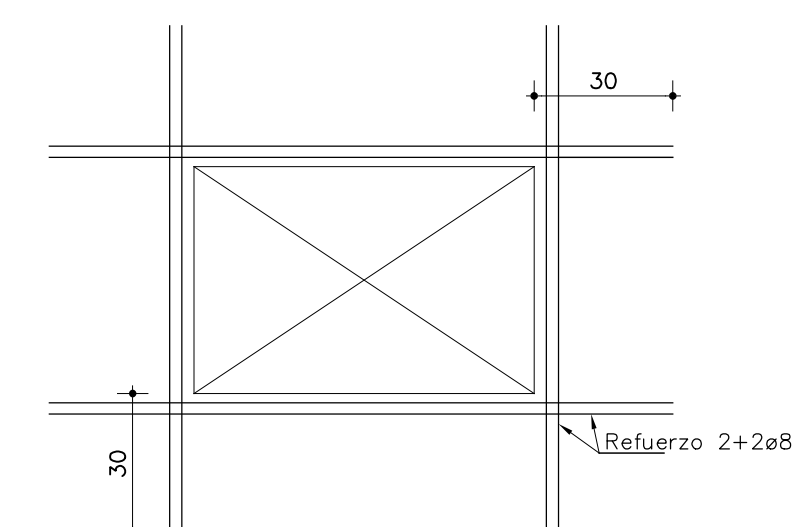

PLANTA NIVEL DE CARRERAS – 1D
1:50

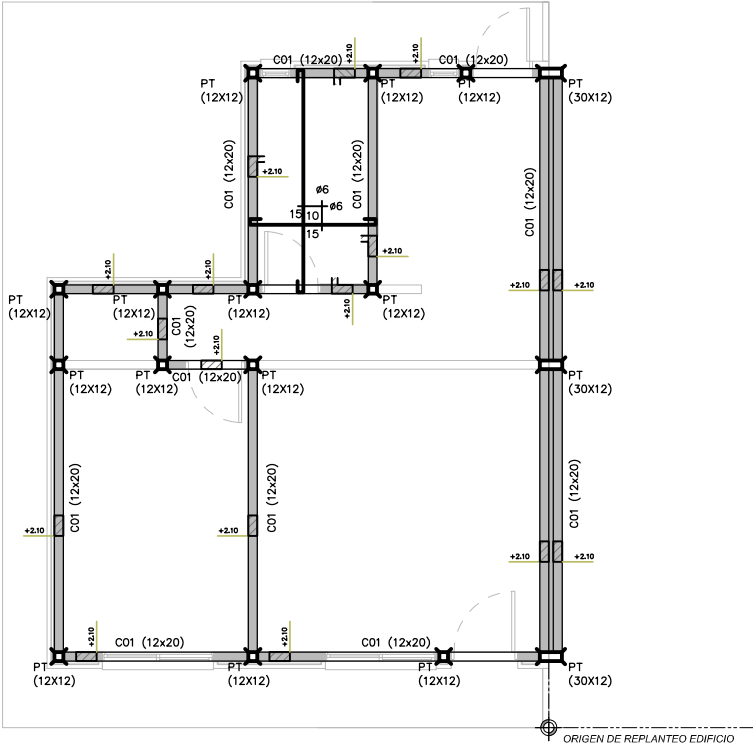

PLANTA NIVEL DE CARRERAS – 1D (SIMÉTRICO)
1:50

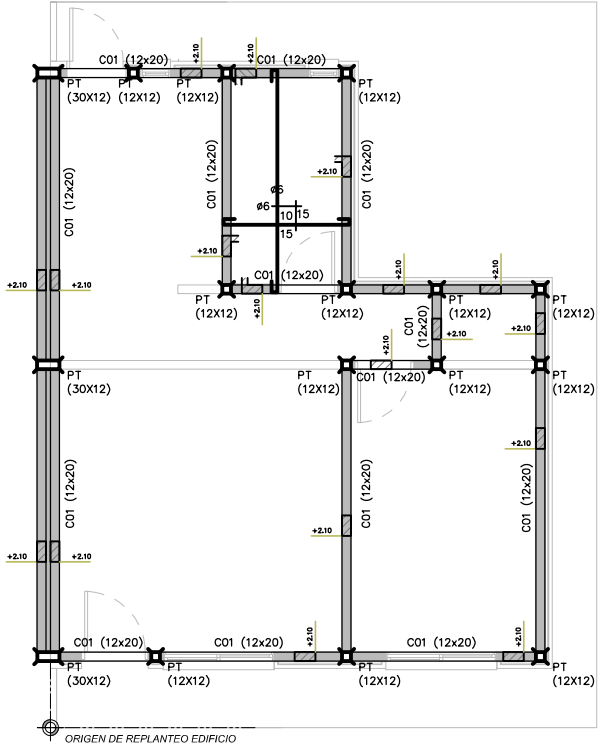

PT (12x12)
1:10

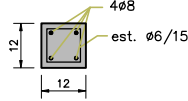

PT (30x12)
1:10

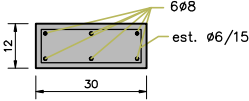

C01 (12x20)
1:10

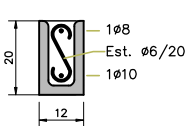

C02 (12x10)
1:10

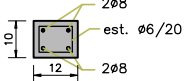

V01 (12x30)
1:10

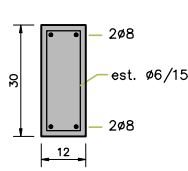

DETALLE:
ANCLAJE DE ISODEC A VIGA CARRERA
1:10

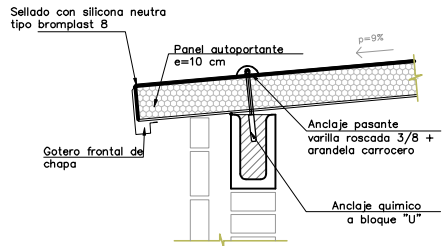

ESTRUCTURA DE CUBIERTA – 1D ISODEC
1:50

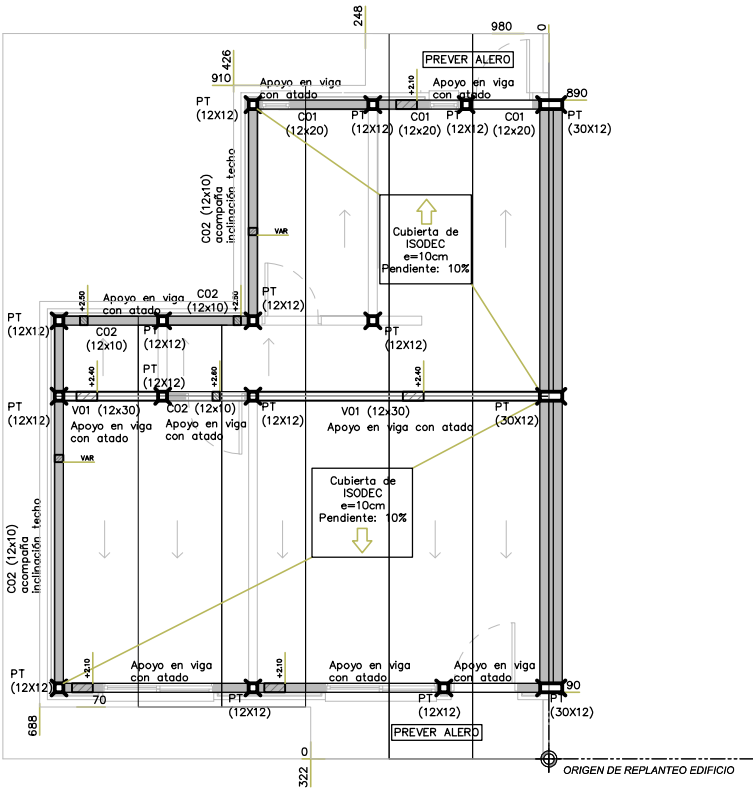

ESTRUCTURA DE CUBIERTA – 1D ISODEC (SIMÉTRICO)
1:50

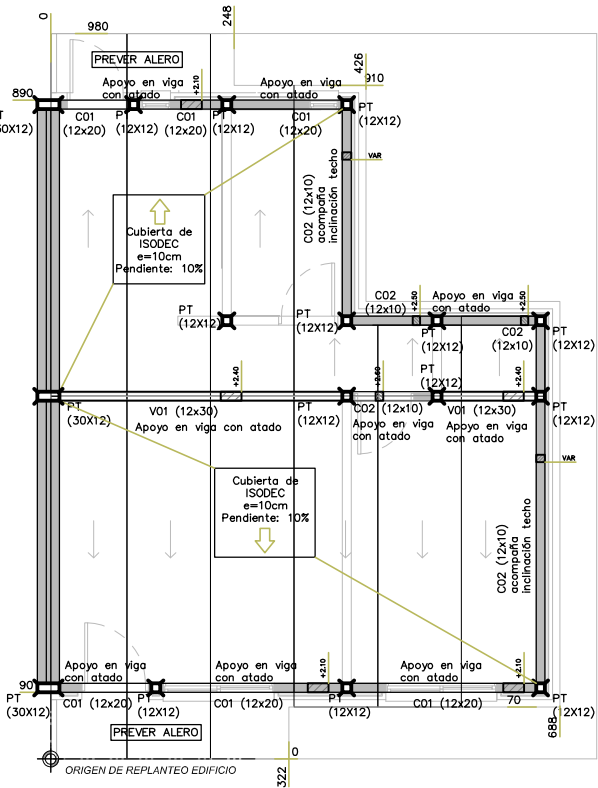

ANCLAJE DE TIRANTE SOBRE
CARRERA DE HORMIGÓN
1:10

VISTA LONGITUDINAL

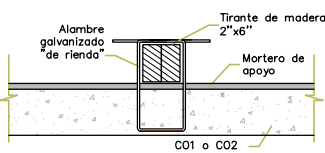

VISTA EN PLANTA

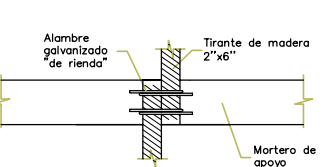

DETALLE:
APOYO DE ISODEC EN CUMBRERA
1:10

